

*Recorrido Seminario (Buenos Aires)*

# REVISTA

# TEOLOGICA

RECEIVED

DEC 8

1961

PUBLICACION TRIMESTRAL DEL

SEMINARIO CONCORDIA

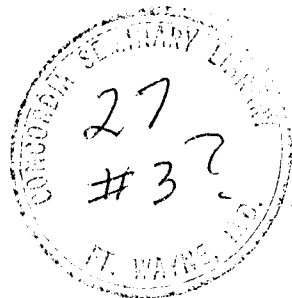

105

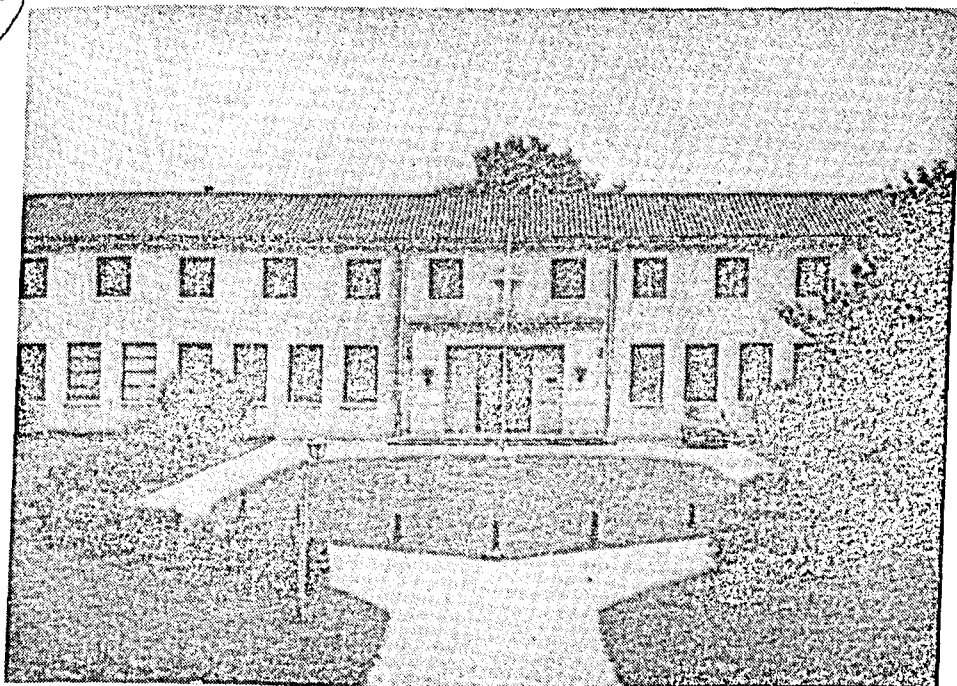

Escuela Superior de Teología de la  
IGLESIA EVANGELICA LUTERANA ARGENTINA  
Buenos Aires  
\*

LIBERTAD 1650 = JOSE LEON SUAREZ

## EDITORIAL

La palabra "peregrino" es de uso extenso en la Biblia, y también en nuestro vocabulario teológico. El término latino "peregrinus" significa "extranjero". En ese sentido el pueblo de Israel lo fue en Egipto por cuatro siglos, y en un marco general, el Israel de Dios de todos los tiempos lo es en el mundo.

El peregrinar implica la idea de estar en movimiento. De ahí que el peregrino no pueda echar raíces profundas y permanentes en determinado lugar. Tiene un punto de partida, un camino que recorrer y un destino al que llegar.

La IELA es parte del pueblo de Dios que está de viaje hacia la patria definitiva, hacia el שַׁבָּת (Schabat) reposo,

que Josué no pudo dar, pero que el verdadero JOSUE del Nuevo Testamento ha preparado para todos sus discípulos. La IELA es parte del pueblo de JESUS en la Argentina, en plena marcha. ¿Qué le parece este pensamiento? ¿Concuerda con la realidad que usted conoce? Ciertamente existe para la iglesia el peligro de perder de vista el futuro y querer ocuparse tan sólo en el presente, echando raíces y estancándose en el camino para ocuparse en lo que no es su vocación última. Pierde entonces su objetivo y su misma esencia. ¡Cuántas congregaciones han tenido ya la triste experiencia de que cuando sus miembros comenzaron a apegarse al suelo, a echar raíces, enriqueciéndose en lo económico, por ejemplo, parecían no ser los mismos de antes! Y efectivamente no lo eran. Perdieron su condición de peregrinos.

Puede darse también el caso inverso. La iglesia que sólo mira el destino y confunde el futuro con el presente. Hace como si ya hubiera llegado, mezclando el ahora con el todavía no. Creyendo haber arribado a la meta, no se preocupa por marchar, y sencillamente se estanca. Deja de ser peregrina.

No es la más cómoda de las posiciones estar con un pie en la tierra y con el otro en el cielo. Pero esa es la posición de la iglesia. Si saca el pie del cielo, deja de ser iglesia. Si pone ambos en el cielo, deja de ser peregrina, porque llegó a la meta. Hasta entonces la IELA deberá estar en movimiento. Canaán está todavía adelante. Hacia allá vamos. Si, vamos. ¿Vamos? ¡Vamos! Mientras tanto, habitando el suelo argentino, como ciudadanos responsables y agradecidos, ¿a cuántos logremos mostrar con nitidez nuestra patria definitiva para que puedan acompañarnos?

C.N.

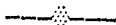

## CONTENIDO:

Una IELA Peregrina (Editorial).....	1
La Misión de la Iglesia	
Desde la Perspectiva del A.T.....	3.
Santidad, Vida y Testimonio.....	15
Mi Futura Labor Docente.....	18
Bosquejos.....	23

## REVISTA TEOLOGICA

Publicación trimestral de teología luterana  
redactada por el cuerpo docente del  
SEMINARIO CONCORDIA, de la  
Iglesia Evangélica Luterana Argentina.

Editor: Carlos Nagel.

Dirección postal: Casilla de Correos No. 5  
1655- J. L. Suárez; Bs. As.